

## Percentuale di gravidanze della S.S. Fisiopatologia della Riproduzione Umana

ASL CN1

Anno 2023

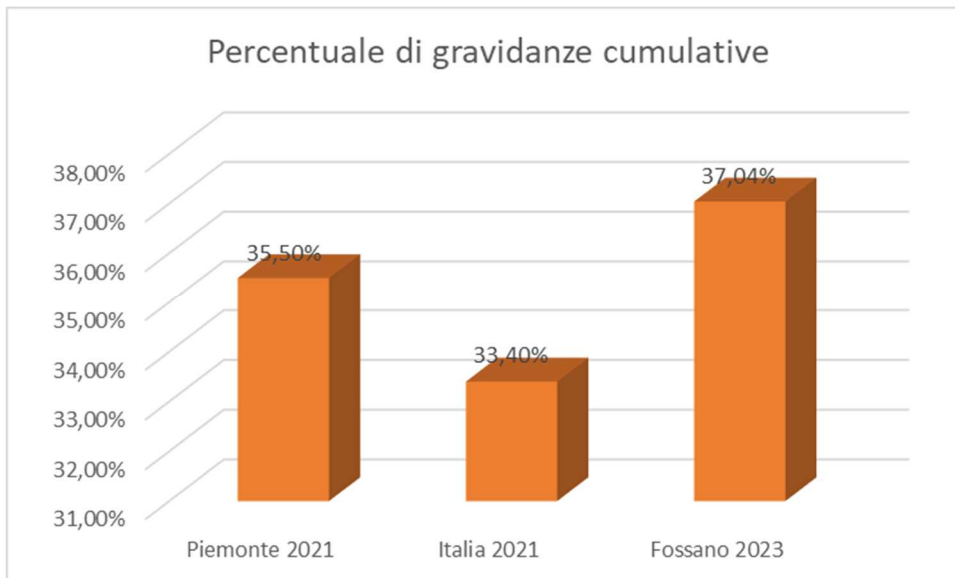
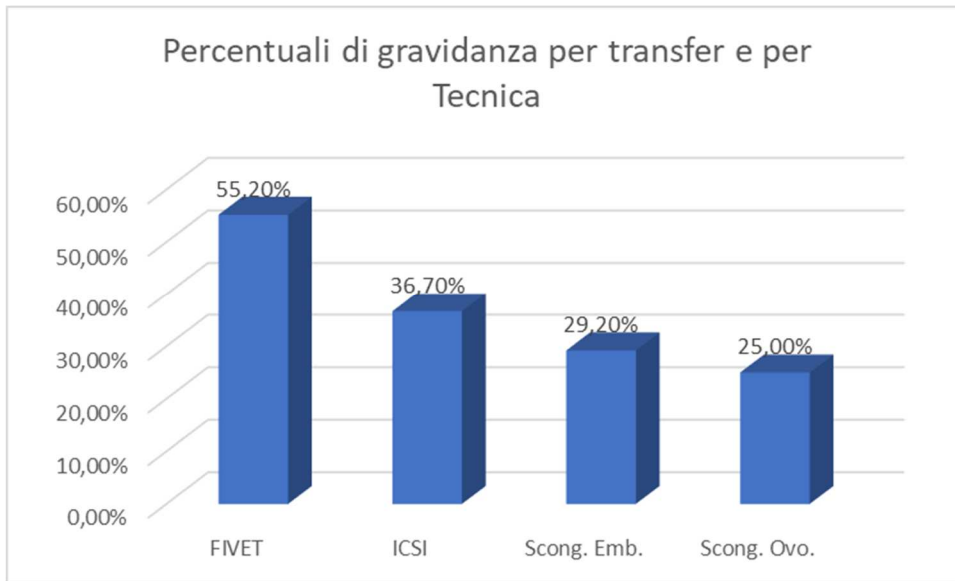

Dati relativi alle gravidanze cumulative in Piemonte e in Italia estratte dal Report pubblicato nel 2023 e relativi all'anno di attività 2021.

**%gravidanza cumulativa per classi di età**

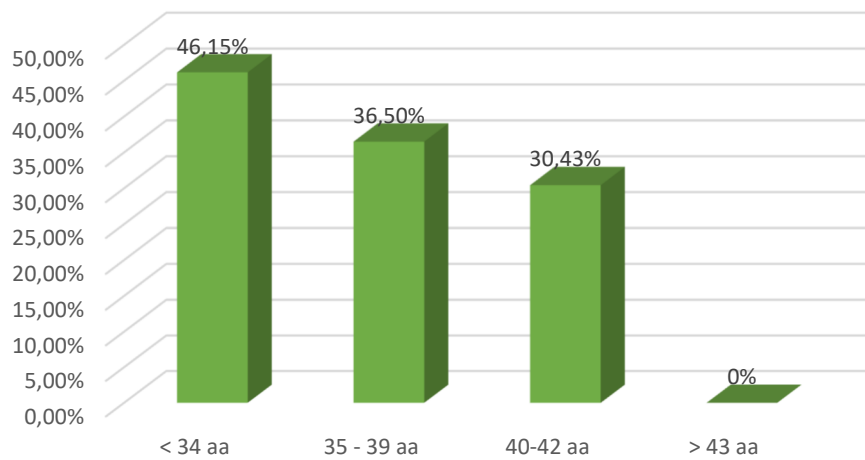

**TECNICHE DI PMA DI I LIVELLO  
 (INSEMINAZIONE SEMPLICE – IUI)  
 PERCENTUALE GRAVIDANZE**

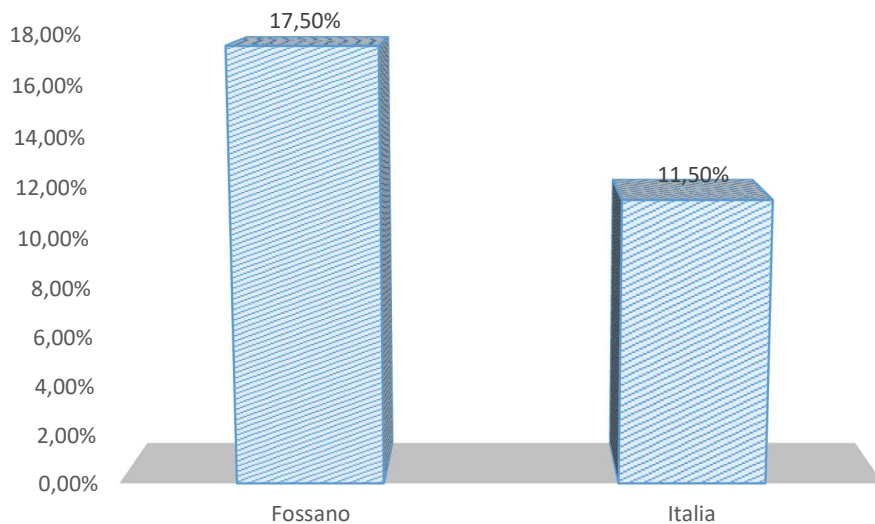

Dati relativi alle gravidanze in Italia estratte dal Report pubblicato nel 2023 e relativi all'anno di attività 2021.