



LOTTO 5

VENASCA

Palazzina sita in via Antonio Favole 5



Catasto fabbricati
Visura storica per immobile

Situazione degli atti informatizzati dall'impianto meccanografico al 14/12/2022



Immobile di catasto fabbricati



Causali di aggiornamento ed annotazioni

Informazioni riportate negli atti del catasto al 14/12/2022

Dati identificativi: Comune di **VENASCA (L729) (CN)**

Foglio **10** Particella **335** Subalterno **1**

Partita: **168**

Particelle corrispondenti al catasto terreni

Comune di **VENASCA (L729) (CN)**

Foglio **10** Particella **335**

Classamento:

Rendita: **Euro 278,89**

Rendita: **Lire 540.000**

Categoria **A/2^a**, Classe **3**, Consistenza **4,5 vani**

Foglio **10** Particella **335** Subalterno **1**

Indirizzo: VIA ANTONIO FAVOLE n. 1 Piano T

Dati di superficie: Totale: **71 m²** Totale escluse aree scoperte ^{b)}: **71 m²**

> Intestati catastali

> 1. AZIENDA SANITARIA LOCALE CN1 (CF 01128930045)

Sede in CUNEO (CN)

Diritto di: Proprieta' per 1/1

> Dati identificativi

📅 dall'impianto

Impianto meccanografico del 30/06/1987

Immobile attuale

Comune di **VENASCA (L729) (CN)**

Foglio **10** Particella **335** Subalterno **1**

> **Indirizzo**

 **dall'impianto** Impianto meccanografico del 30/06/1987
Immobile attuale
Comune di **VENASCA (L729) (CN)**
Foglio **10** Particella **335** Subalterno **1**
VIA ANTONIO FAVOLE n. 1 Piano T
Partita: **168**

> **Dati di classamento**

 **dall'impianto al 01/01/1992** Impianto meccanografico del 30/06/1987
Immobile attuale
Comune di **VENASCA (L729) (CN)**
Foglio **10** Particella **335** Subalterno **1**
Rendita: **Lire 810**
Categoria **A/2^a**, Classe **3**, Consistenza **4,5 vani**
Partita: **168**

 **dal 01/01/1992** Variazione del quadro tariffario del 01/01/1992
Immobile attuale
Comune di **VENASCA (L729) (CN)**
Foglio **10** Particella **335** Subalterno **1**
Rendita: **Euro 278,89**
Rendita: **Lire 540.000**
Categoria **A/2^a**, Classe **3**, Consistenza **4,5 vani**
Partita: **168**

> **Dati di superficie**

 **dal 09/11/2015** Superficie di Impianto pubblicata il 09/11/2015
Immobile attuale Dati relativi alla planimetria : data di presentazione
Comune di **VENASCA (L729) (CN)** 02/01/1956, prot. n. 000000040
Foglio **10** Particella **335** Subalterno **1**
Totale: **71 m²**
Totale escluse aree scoperte : **71 m²**

> Storia degli intestati dell'immobile

Dati identificativi: Immobile attuale - Comune di VENASCA (L729)(CN) Foglio 10 Particella 335 Sub. 1

- | | |
|--|---|
| <p>➤ 1. ENEL.ENTE NAZIONALE PER L'ENERGIA ELETTRICA CON SEDE IN ROMA dall'impianto al 31/01/1985 antecedente l'impianto meccanografico (deriva dall'atto 1)</p> <p>➤ 1. COMUNE DI VENASCA (CF 85001090043) Sede in VENASCA (CN) dal 31/01/1985 al 25/07/1996 Diritto di: Proprieta' (deriva dall'atto 2)</p> <p>➤ 1. AZIENDA SANITARIA REGIONALE USL N.17 (CF 01127770046) Sede in SAVIGLIANO (CN) dal 25/07/1996 al 06/03/2000 Diritto di: Proprieta' (deriva dall'atto 3)</p> <p>➤ 1. AZIENDA SANITARIA LOCALE N.17 (CF 01127770046) Sede in SAVIGLIANO (CN) dal 06/03/2000 al 22/12/2008 Diritto di: Proprieta' (deriva dall'atto 4)</p> <p>➤ 1. AZIENDA SANITARIA LOCALE CN1 (CF 01128930045) Sede in CUNEO (CN) dal 22/12/2008 Diritto di: Proprieta' per 1/1 (deriva dall'atto 5)</p> | <p>1. Impianto meccanografico del 30/06/1987</p> <p>2. Documento del 31/01/1985 Voltura in atti dal 05/01/1989 Rogante QUAGLIA ELIO Sede VENASCA (CN) Registrazione UR Sede SALUZZO (CN) n. 312 del 19/02/1985 (n. 1605/1985)</p> <p>3. Atto amministrativo DECRETO (DISPOSIZIONI DELLE AUTORITA') del 25/07/1996 Pubblico ufficiale REGIONE PIEMONTE Sede TORINO (TO) Repertorio n. 3032 - UR Sede SALUZZO (CN) Registrazione n. 1471 registrato in data 02/10/1996 - TRASFERIMENTO Voltura n. 12337.1/1996 in atti dal 23/11/1999</p> <p>4. VOLTURA D'UFFICIO del 06/03/2000 - MODIF. DENOM. L.R.61 12/12/1997 Voltura n. 2455.1/2000 in atti dal 06/03/2000</p> <p>5. Atto amministrativo DECRETO (DISPOSIZIONI DELLE AUTORITA') del 22/12/2008 Pubblico ufficiale REGIONE PIEMONTE Sede TORINO (TO) Repertorio n. 129 registrato in data - TRASFERIMENTO IMMOBILI AI SENSI ART. 24 L.R. N.18 DEL 06/08/07 Trascrizione n. 910.2/2009 Reparto PI di SALUZZO in atti dal 18/02/2009</p> |
|--|---|

Visura telematica

Tributi speciali: Euro 0,90

Legenda

- a) A/2: Abitazioni di tipo civile
b) Escluse le "superfici di balconi, terrazzi e aree scoperte pertinenziali e accessorie, comunicanti o non comunicanti"
- cfr. Provvedimento del Direttore dell'Agenzia delle Entrate 29 marzo 2013

Catasto fabbricati
Visura storica per immobile

Situazione degli atti informatizzati dall'impianto meccanografico al 14/12/2022



Immobile di catasto fabbricati



Causali di aggiornamento ed annotazioni

Informazioni riportate negli atti del catasto al 14/12/2022

Dati identificativi: Comune di **VENASCA (L729) (CN)**

Foglio **10** Particella **335** Subalterno **2**

Partita: **168**

Particelle corrispondenti al catasto terreni

Comune di **VENASCA (L729) (CN)**

Foglio **10** Particella **335**

Classamento:

Rendita: **Euro 278,89**

Rendita: **Lire 540.000**

Categoria **A/2^a**, Classe **3**, Consistenza **4,5 vani**

Foglio **10** Particella **335** Subalterno **2**

Indirizzo: VIA ANTONIO FAVOLE n. 1 Piano 1

Dati di superficie: Totale: **66 m²** Totale escluse aree scoperte ^{b)}: **66 m²**

> Intestati catastali

> 1. AZIENDA SANITARIA LOCALE CN1 (CF 01128930045)

Sede in CUNEO (CN)

Diritto di: Proprieta' per 1/1

> Dati identificativi

📅 dall'impianto

Impianto meccanografico del 30/06/1987

Immobile attuale

Comune di **VENASCA (L729) (CN)**

Foglio **10** Particella **335** Subalterno **2**

> **Indirizzo**

 **dall'impianto** Impianto meccanografico del 30/06/1987
Immobile attuale
Comune di **VENASCA (L729) (CN)**
Foglio **10** Particella **335** Subalterno **2**
VIA ANTONIO FAVOLE n. 1 Piano 1
Partita: **168**

> **Dati di classamento**

 **dall'impianto al 01/01/1992** Impianto meccanografico del 30/06/1987
Immobile attuale
Comune di **VENASCA (L729) (CN)**
Foglio **10** Particella **335** Subalterno **2**
Rendita: **Lire 810**
Categoria **A/2^a**, Classe **3**, Consistenza **4,5 vani**
Partita: **168**

 **dal 01/01/1992** Variazione del quadro tariffario del 01/01/1992
Immobile attuale
Comune di **VENASCA (L729) (CN)**
Foglio **10** Particella **335** Subalterno **2**
Rendita: **Euro 278,89**
Rendita: **Lire 540.000**
Categoria **A/2^a**, Classe **3**, Consistenza **4,5 vani**
Partita: **168**

> **Dati di superficie**

 **dal 09/11/2015** Superficie di Impianto pubblicata il 09/11/2015
Immobile attuale Dati relativi alla planimetria : data di presentazione
Comune di **VENASCA (L729) (CN)** 02/01/1956, prot. n. 000000041
Foglio **10** Particella **335** Subalterno **2**
Totale: **66 m²**
Totale escluse aree scoperte : **66 m²**

Direzione Provinciale di Cuneo
Ufficio Provinciale - Territorio
Servizi Catastali

> Storia degli intestati dell'immobile

Dati identificativi: Immobile attuale - Comune di VENASCA (L729)(CN) Foglio 10 Particella 335 Sub. 2

- | | |
|--|---|
| <p>➤ 1. ENEL.ENTE NAZIONALE PER L'ENERGIA ELETTRICA CON SEDE IN ROMA dall'impianto al 31/01/1985 antecedente l'impianto meccanografico (deriva dall'atto 1)</p> <p>➤ 1. COMUNE DI VENASCA (CF 85001090043) Sede in VENASCA (CN) dal 31/01/1985 al 25/07/1996 Diritto di: Proprieta' (deriva dall'atto 2)</p> <p>➤ 1. AZIENDA SANITARIA REGIONALE USL N.17 (CF 01127770046) Sede in SAVIGLIANO (CN) dal 25/07/1996 al 06/03/2000 Diritto di: Proprieta' (deriva dall'atto 3)</p> <p>➤ 1. AZIENDA SANITARIA LOCALE N.17 (CF 01127770046) Sede in SAVIGLIANO (CN) dal 06/03/2000 al 22/12/2008 Diritto di: Proprieta' (deriva dall'atto 4)</p> <p>➤ 1. AZIENDA SANITARIA LOCALE CN1 (CF 01128930045) Sede in CUNEO (CN) dal 22/12/2008 Diritto di: Proprieta' per 1/1 (deriva dall'atto 5)</p> | <p>1. Impianto meccanografico del 30/06/1987</p> <p>2. Documento del 31/01/1985 Voltura in atti dal 05/01/1989 Rogante QUAGLIA ELIO Sede VENASCA (CN) Registrazione UR Sede SALUZZO (CN) n. 312 del 19/02/1985 (n. 1605/1985)</p> <p>3. Atto amministrativo DECRETO (DISPOSIZIONI DELLE AUTORITA') del 25/07/1996 Pubblico ufficiale REGIONE PIEMONTE Sede TORINO (TO) Repertorio n. 3032 - UR Sede SALUZZO (CN) Registrazione n. 1471 registrato in data 02/10/1996 - TRASFERIMENTO Voltura n. 12337.1/1996 in atti dal 23/11/1999</p> <p>4. VOLTURA D'UFFICIO del 06/03/2000 - MODIF. DENOM. L.R.61 12/12/1997 Voltura n. 2455.1/2000 in atti dal 06/03/2000</p> <p>5. Atto amministrativo DECRETO (DISPOSIZIONI DELLE AUTORITA') del 22/12/2008 Pubblico ufficiale REGIONE PIEMONTE Sede TORINO (TO) Repertorio n. 129 registrato in data - TRASFERIMENTO IMMOBILI AI SENSI ART. 24 L.R. N.18 DEL 06/08/07 Trascrizione n. 910.2/2009 Reparto PI di SALUZZO in atti dal 18/02/2009</p> |
|--|---|

Visura telematica

Tributi speciali: Euro 0,90

Legenda

- a) A/2: Abitazioni di tipo civile
b) Escluse le "superfici di balconi, terrazzi e aree scoperte pertinenziali e accessorie, comunicanti o non comunicanti"
- cfr. Provvedimento del Direttore dell'Agenzia delle Entrate 29 marzo 2013

Catasto terreni
Visura storica per immobile

Situazione degli atti informatizzati dall'impianto meccanografico al 14/12/2022



Immobile di catasto terreni



Causali di aggiornamento ed annotazioni

Informazioni riportate negli atti del catasto al 14/12/2022

Dati identificativi: Comune di **VENASCA (L729) (CN)**

Foglio **10** Particella **335**

Aree di enti urbani e promiscui - Partita speciale 1

Particelle corrispondenti al catasto fabbricati:

Comune di **VENASCA (L729) (CN)**

Foglio **10** Particella **335**

Classamento:

Particella con qualità: **ENTE URBANO**

Superficie: **205 m²**

> **Dati identificativi**

 **dall'impianto**

Impianto meccanografico del 01/09/1977

Immobile attuale

Comune di **VENASCA (L729) (CN)**

Foglio **10** Particella **335**

> **Dati di classamento**

 **dall'impianto al 18/07/1983**

Impianto meccanografico del 01/09/1977

Immobile attuale

Comune di **VENASCA (L729) (CN)**

Foglio **10** Particella **335**

Redditi: dominicale **Euro 0,00**
agrario **Euro 0,00**

Particella con qualità: **ENTE URBANO** Superficie:
228 m²

Aree di enti urbani e promiscui - Partita speciale 1

 **dal 18/07/1983**

FRAZIONAMENTO del 18/07/1983 in atti dal
19/12/1991 (n. 13.1/1983)

Immobile attuale

Comune di **VENASCA (L729) (CN)**

Foglio **10** Particella **335**

Direzione Provinciale di Cuneo
Ufficio Provinciale - Territorio
Servizi Catastali

Redditi: dominicale Euro 0,00
agrario Euro 0,00

Particella con qualità: ENTE URBANO Superficie:
205 m²

Aree di enti urbani e promiscui - Partita speciale 1

Sono stati inoltre variati/soppressi i seguenti immobili:
Comune: **VENASCA (L729) (CN)**
Foglio 10 Particella 488

Visura telematica

Tributi speciali: Euro 0,90

Catasto fabbricati
Visura storica per immobile

Situazione degli atti informatizzati dall'impianto meccanografico al 14/12/2022



Immobile di catasto fabbricati



Causali di aggiornamento ed annotazioni

Informazioni riportate negli atti del catasto al 14/12/2022

Dati identificativi: Comune di **VENASCA (L729) (CN)**

Foglio **10** Particella **335**

Partita: **1000920**

Particelle corrispondenti al catasto terreni

Comune di **VENASCA (L729) (CN)**

Foglio **10** Particella **335**

Classamento:

Categoria **F/1^a**

Foglio **10** Particella **335**

Indirizzo: VIA ANTONIO FAVOLE Piano T

> Intestati catastali

> 1. AZIENDA SANITARIA LOCALE CN1 (CF 01128930045)

Sede in CUNEO (CN)

Diritto di: Proprieta' per 1/1

> Dati identificativi

📅 dal 11/12/1984 al 11/12/1984

Immobile predecessore

Comune di **VENASCA (L729) (CN)**

Tipo Denuncia: **Protocollo** Anno **1984** Numero **9469**

COSTITUZIONE del 11/12/1984 in atti dal 30/06/1987 (n. 9.469/1984)

📅 dal 11/12/1984 al 11/12/1984

Immobile predecessore

Comune di **VENASCA (L729) (CN)**

Foglio **10** Particella **335**

Foglio **10** Particella **488** Subalterno **1**

VARIAZIONE del 11/12/1984 in atti dal 30/07/1997 ATTRIBUZIONE IDENTIFICATIVO MAPPALE (n. 9469.1/1984)

Annotazioni: area urbana mq 104

📅 dal 11/12/1984
Immobile attuale
Comune di **VENASCA (L729) (CN)**
Foglio 10 Particella 335

VARIAZIONE del 11/12/1984 in atti dal 30/07/1997
FRAZIONAMENTO (n. 9470.1/1984)

Annotazioni: area urbana mq 81

> Indirizzo

📅 dal 11/12/1984 al 11/12/1984
Immobile predecessore
Comune di **VENASCA (L729) (CN)**
Tipo Denuncia: **Protocollo** Anno **1984** Numero **9469**
FAVOLE
Partita: **1000290**

COSTITUZIONE del 11/12/1984 in atti dal 30/06/1987
(n. 9.469/1984)

📅 dal 11/12/1984 al 11/12/1984
Immobile predecessore
Comune di **VENASCA (L729) (CN)**
Foglio 10 Particella 335
Foglio 10 Particella 488 Subalterno 1
VIA FAVOLE Piano T
Partita: **1000290**

VARIAZIONE del 11/12/1984 in atti dal 30/07/1997
ATTRIBUZIONE IDENTIFICATIVO MAPPALE (n. 9469.1/1984)

Annotazioni: area urbana mq 104

📅 dal 11/12/1984
Immobile attuale
Comune di **VENASCA (L729) (CN)**
Foglio 10 Particella 335
VIA ANTONIO FAVOLE Piano T
Partita: **1000920**

VARIAZIONE del 11/12/1984 in atti dal 30/07/1997
FRAZIONAMENTO (n. 9470.1/1984)

Annotazioni: area urbana mq 81

> Dati di classamento

📅 dal 11/12/1984 al 11/12/1984
Immobile predecessore
Comune di **VENASCA (L729) (CN)**
Tipo Denuncia: **Protocollo** Anno **1984** Numero **9469**
Categoria **C^{b)}**, Consistenza **m²**
Partita: **1000290**

COSTITUZIONE del 11/12/1984 in atti dal 30/06/1987
(n. 9.469/1984)

📅 dal 11/12/1984 al 11/12/1984
Immobile predecessore
Comune di **VENASCA (L729) (CN)**
Foglio 10 Particella 335

VARIAZIONE del 11/12/1984 in atti dal 30/07/1997
ATTRIBUZIONE IDENTIFICATIVO MAPPALE (n. 9469.1/1984)

Annotazioni: area urbana mq 104

Direzione Provinciale di Cuneo
Ufficio Provinciale - Territorio
Servizi Catastali

Foglio **10** Particella **488** Subalterno **1**
Categoria **F/1^a**, Consistenza **m²**
Partita: **1000290**

📅 dal **11/12/1984**

Immobile attuale

Comune di **VENASCA (L729) (CN)**
Foglio **10** Particella **335**
Categoria **F/1^a**, Consistenza **m²**
Partita: **1000920**

VARIAZIONE del 11/12/1984 in atti dal 30/07/1997
FRAZIONAMENTO (n. 9470.1/1984)

Annotazioni: area urbana mq 81

➤ Storia degli intestati dell'immobile

Dati identificativi: Immobile predecessore - Comune di **VENASCA (L729)(CN)** Tipo Denuncia: Protocollo
Anno 1984 Numero 9469

➤ **1. ENTE NAZIONALE PER L'ENERGIA
ELETTRICA E.N.E.L. CON SEDE IN ROMA
(CF 00811720580)**

1. COSTITUZIONE del 11/12/1984 in atti dal 30/06/1987
(n. 9.469/1984)

📅 dal 11/12/1984 al 11/12/1984
(deriva dall'atto 1)

Dati identificativi: Immobile predecessore - Comune di **VENASCA (L729)(CN)** Foglio **10** Particella **335**

➤ **1. ENTE NAZIONALE PER L'ENERGIA
ELETTRICA E.N.E.L. CON SEDE IN ROMA
(CF 00811720580)**

2. VARIAZIONE del 11/12/1984 in atti dal 30/07/1997
ATTRIBUZIONE IDENTIFICATIVO MAPPALE (n.
9469.1/1984)

📅 dal 11/12/1984 al 11/12/1984
(deriva dall'atto 2)

Dati identificativi: Immobile attuale - Comune di **VENASCA (L729)(CN)** Foglio **10** Particella **335**

➤ **1. ENTE NAZIONALE PER L'ENERGIA
ELETTRICA E.N.E.L. CON SEDE IN ROMA
(CF 00811720580)**

3. VARIAZIONE del 11/12/1984 in atti dal 30/07/1997
FRAZIONAMENTO (n. 9470.1/1984)

📅 dal 11/12/1984 al 31/01/1985
(deriva dall'atto 3)

➤ **1. COMUNE DI VENASCA (CF 85001090043)**
Sede in VENASCA (CN)

4. Atto del 31/01/1985 Pubblico ufficiale QUAGLIA Sede
VENASCA (CN) Repertorio n. 295 - UR Sede SALUZZO
(CN) Registrazione n. 312 registrato in data
19/02/1985 - COMPRAVENDITA Voltura n. 1605.1/1985
in atti dal 22/11/1999

📅 dal 31/01/1985 al 25/07/1996
Diritto di: Proprieta' (deriva dall'atto 4)

➤ **1. AZIENDA SANITARIA REGIONALE USL N.17
(CF 01127770046)**
Sede in SAVIGLIANO (CN)

5. Atto amministrativo DECRETO (DISPOSIZIONI
DELLE AUTORITA') del 25/07/1996 Pubblico ufficiale
REGIONE PIEMONTE Sede TORINO (TO) Repertorio
n. 3032 - UR Sede SALUZZO (CN) Registrazione n.
1471 registrato in data 02/10/1996 - TRASFERIMENTO
Voltura n. 12337.1/1996 in atti dal 23/11/1999

📅 dal 25/07/1996 al 06/03/2000
Diritto di: Proprieta' (deriva dall'atto 5)

➤ **1. AZIENDA SANITARIA LOCALE N.17
(CF 01127770046)**
Sede in SAVIGLIANO (CN)

6. VOLTURA D'UFFICIO del 06/03/2000 - MODIF.
DENOM. L.R.61 12/12/1997 Voltura n. 2455.1/2000 in
atti dal 06/03/2000

Direzione Provinciale di Cuneo
Ufficio Provinciale - Territorio
Servizi Catastali

- 📅 dal 06/03/2000 al 22/12/2008
Diritto di: Proprieta' (deriva dall'atto 6)
- **1. AZIENDA SANITARIA LOCALE CN1**
(CF 01128930045)
Sede in CUNEO (CN)
- 📅 dal 22/12/2008
Diritto di: Proprieta' per 1/1 (deriva dall'atto 7)

7. Atto amministrativo DECRETO (DISPOSIZIONI DELLE AUTORITA') del 22/12/2008 Pubblico ufficiale REGIONE PIEMONTE Sede TORINO (TO) Repertorio n. 129 registrato in data - TRASFERIMENTO IMMOBILI AI SENSI ART. 24 L.R. N.18 DEL 06/08/07 Trascrizione n. 910.2/2009 Reparto PI di SALUZZO in atti dal 18/02/2009

Visura telematica

Tributi speciali: Euro 0,90

Legenda

- a) F/1: Area urbana
- b) C/: 0



Lire
50

NUOVO CATASTO EDILIZIO URBANO

(R. DECRETO-LEGGE 13 APRILE 1939, N. 652)

Planimetria dell'immobile situato nel Comune di VEVASCA Via FAVLE

Ditto ENTE NAZIONALE PER L'ENERGIA ELETTRICA -E.N.E.L- CON SEDE IN ROMA

Allegata alla dichiarazione presentata all'Ufficio Tecnico Erariale di CUNEO

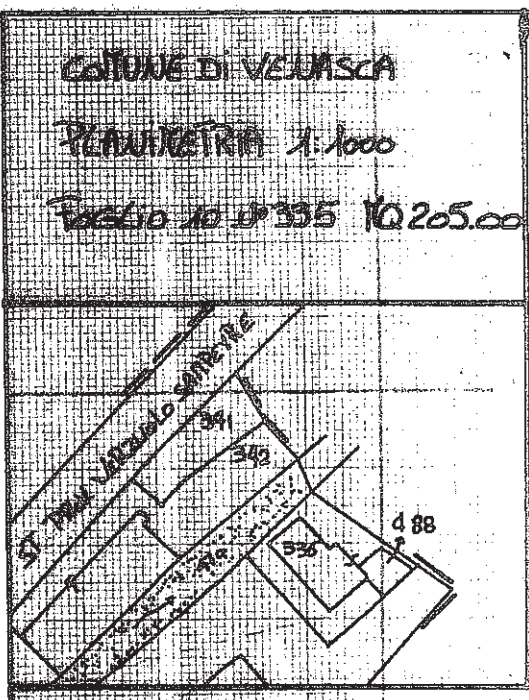

SCHEDA N° 555681
Serie G

| | |
|-----------------|--------------------|
| AREA FABBRICATO | MQ = 124.00 |
| AREA LIBERA | MQ = 81.00 |
| TOTALE | MQ = 205.00 |

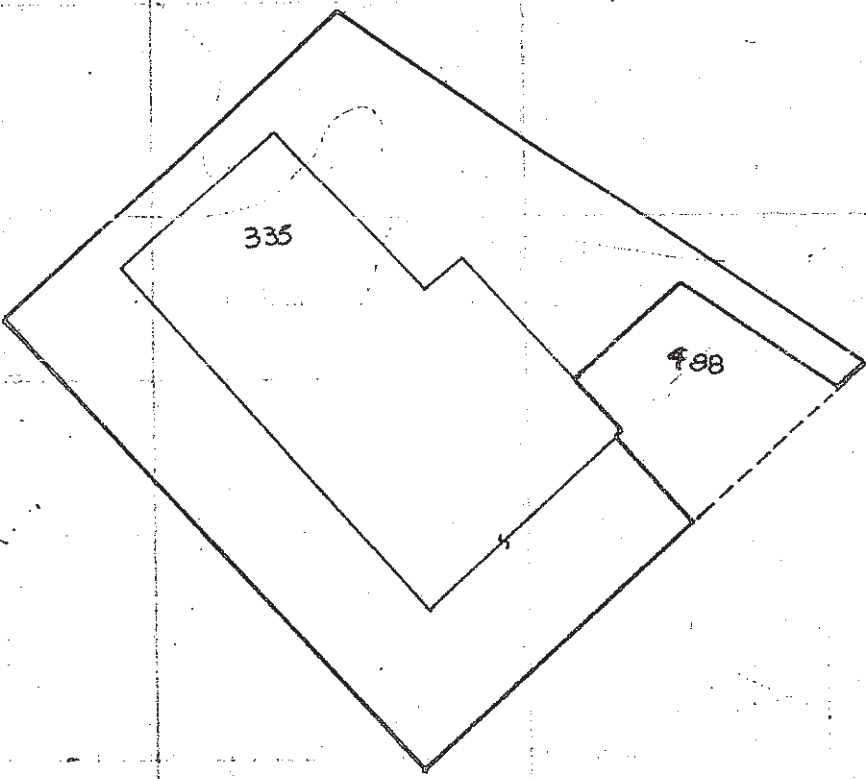

ORIENTAMENTO



SCALA DI 1:200

SPAZIO RISERVATO PER LE ANNOTAZIONI D'UFFICIO

DATA
 PROT. N° 9470
 Partita 1000290

Compilata dal GEOMETRA
 (Titolo, nome e cognome del tecnico)
ARNOLFO GIOVANNI
 Iscritto all'Albo dei GEOMETRI
 della Provincia di CUNEO
 DATA 10-12-1981
 Firma:

L. 11.8.1970 N. 309



NUOVO CATASTO EDILIZIO URBANO

(R. DECRETO-LEGGE 13 APRILE 1939, N. 652)

Planimetria dell'immobile situato nel Comune di Venasca Via Piazza Vittorio Eman. II n° 1

Ditta Società Piemonte Centrale di Eletticità "PCE"

Allegata alla dichiarazione presentata all'Ufficio (*) Tecnico Erariale di Cuneo

(*) Tecnico Erariale o del Comune

Scheda n° 26371139

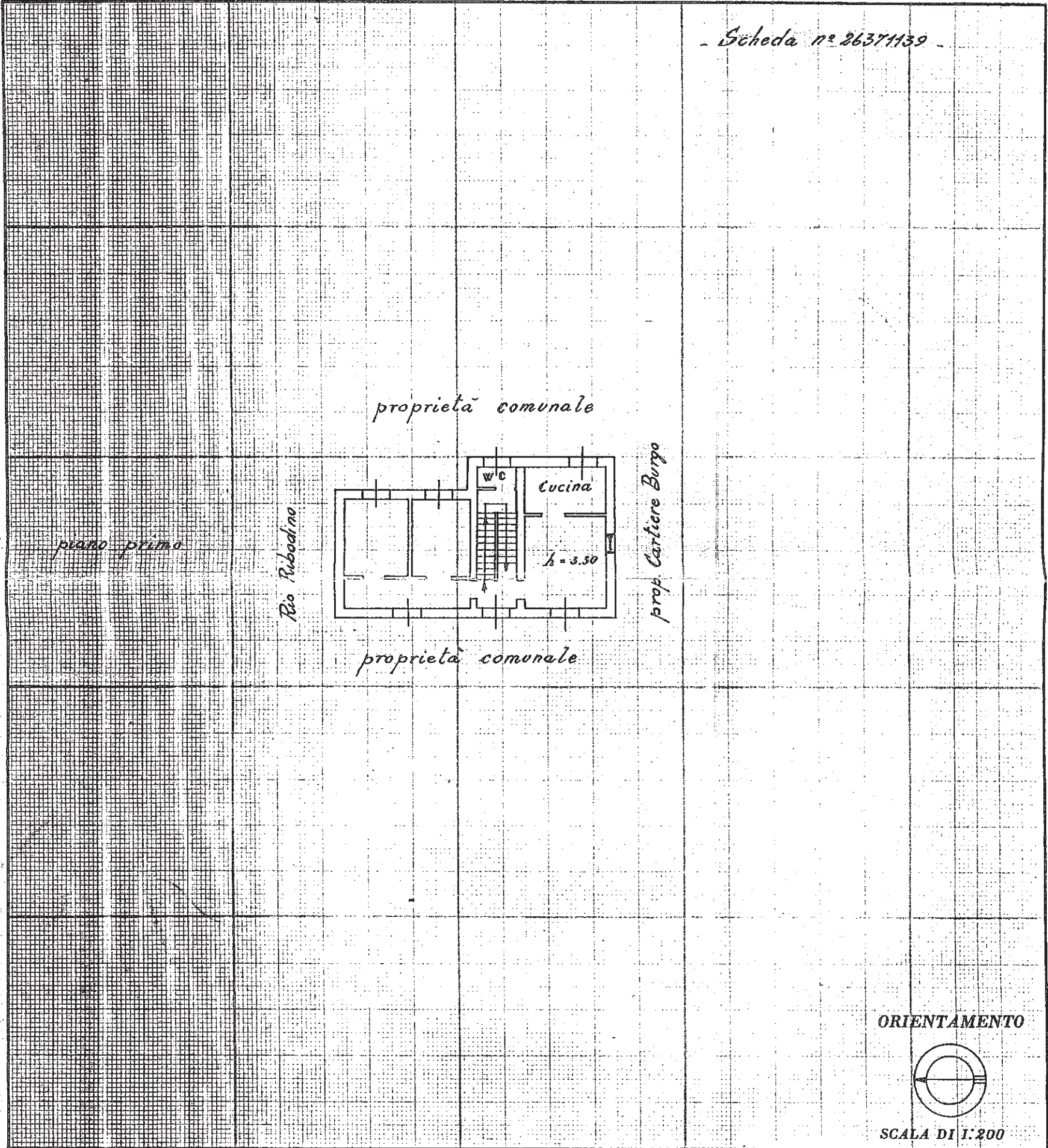

SPAZIO RISERVATO PER LE ANNOTAZIONI D'UFFICIO

DATA 2-1-1956
PROT. N° 41

Compilata dal Geom. Bonino Vittorio
(Titolo, nome e cognome del tecnico)
(Ufficio Tecnico della dichiarante)

Iscritto all'Albo dei Geometri
della Provincia di Cuneo

DATA 19 dicembre 1955

Firma: geom. Vittorio Bonino



DIREZIONE GENERALE DEL CATASTO E DEI SERVIZI TECNICI ERARIALI NUOVO CATASTO EDILIZIO URBANO

(R. DECRETO-LEGGE 13 APRILE 1939, N. 652)

Planimetria dell'immobile situato nel Comune di Venasca Via Piazza Vittorio Emanuele n° 1
Ditta Società Piemonte Centrale di Eletticità "PCE"
Allegata alla dichiarazione presentata all'Ufficio (*) Tecnico Erariale di Cuneo
(*) Tecnico Erariale o del Comune

Scheda N° 26371138

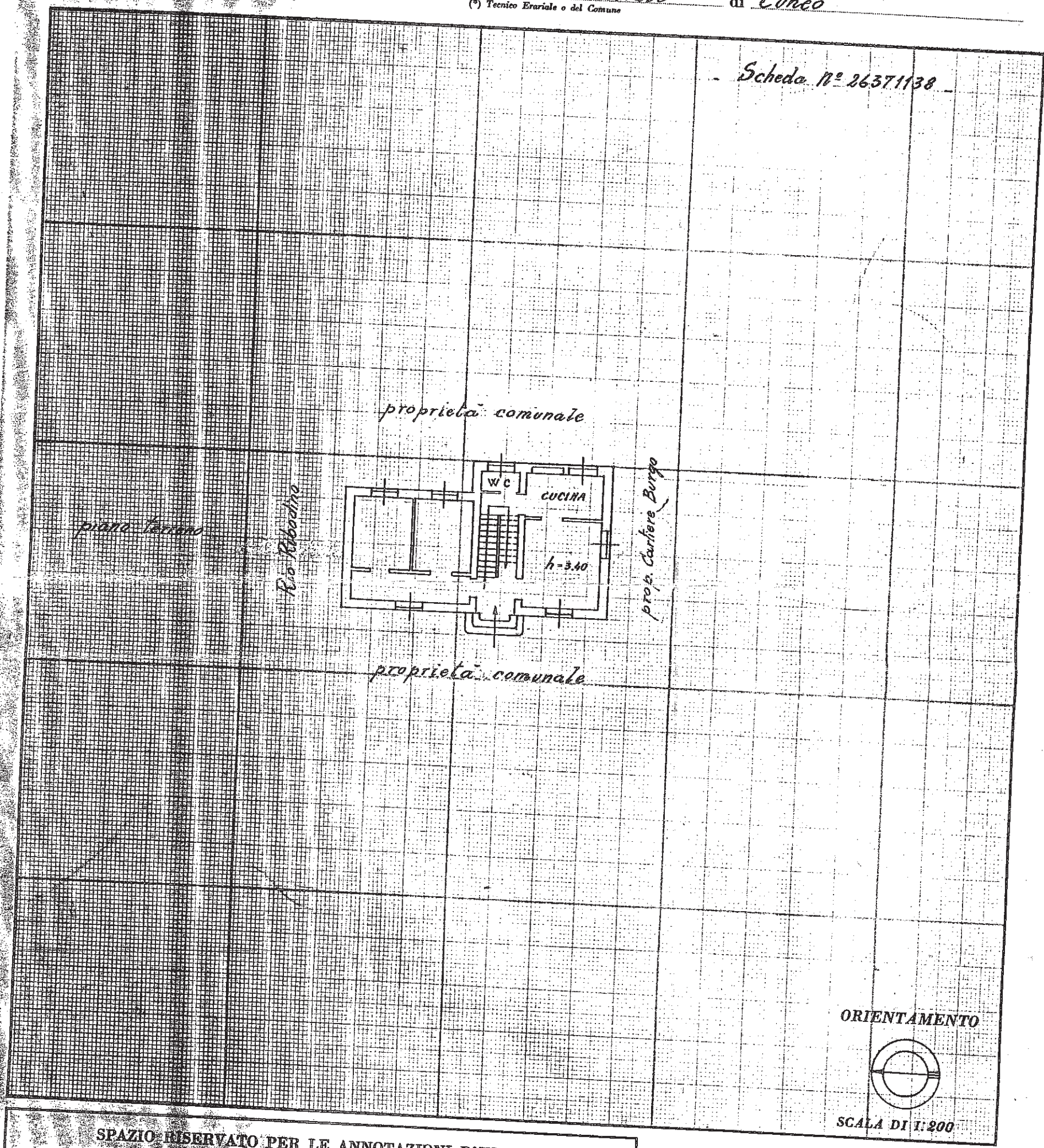

ORIENTAMENTO

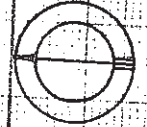

SCALA DI 1:200

SPAZIO RISERVATO PER LE ANNOTAZIONI D'UFFICIO

DATA 2.1.1956
PROT. N° 40

Compilata dal Geom. Bonino Vittorio
(Titolo, nome e cognome del tecnico)
Ufficio Tecnico della dichiarante
Iscritto all'Albo dei Geometri
della Provincia di Cuneo
DATA 19 dicembre 1955
Firma: geom. Vittorio Bonino

VISTA AEREA



DOCUMENTAZIONE FOTOGRAFICA









